

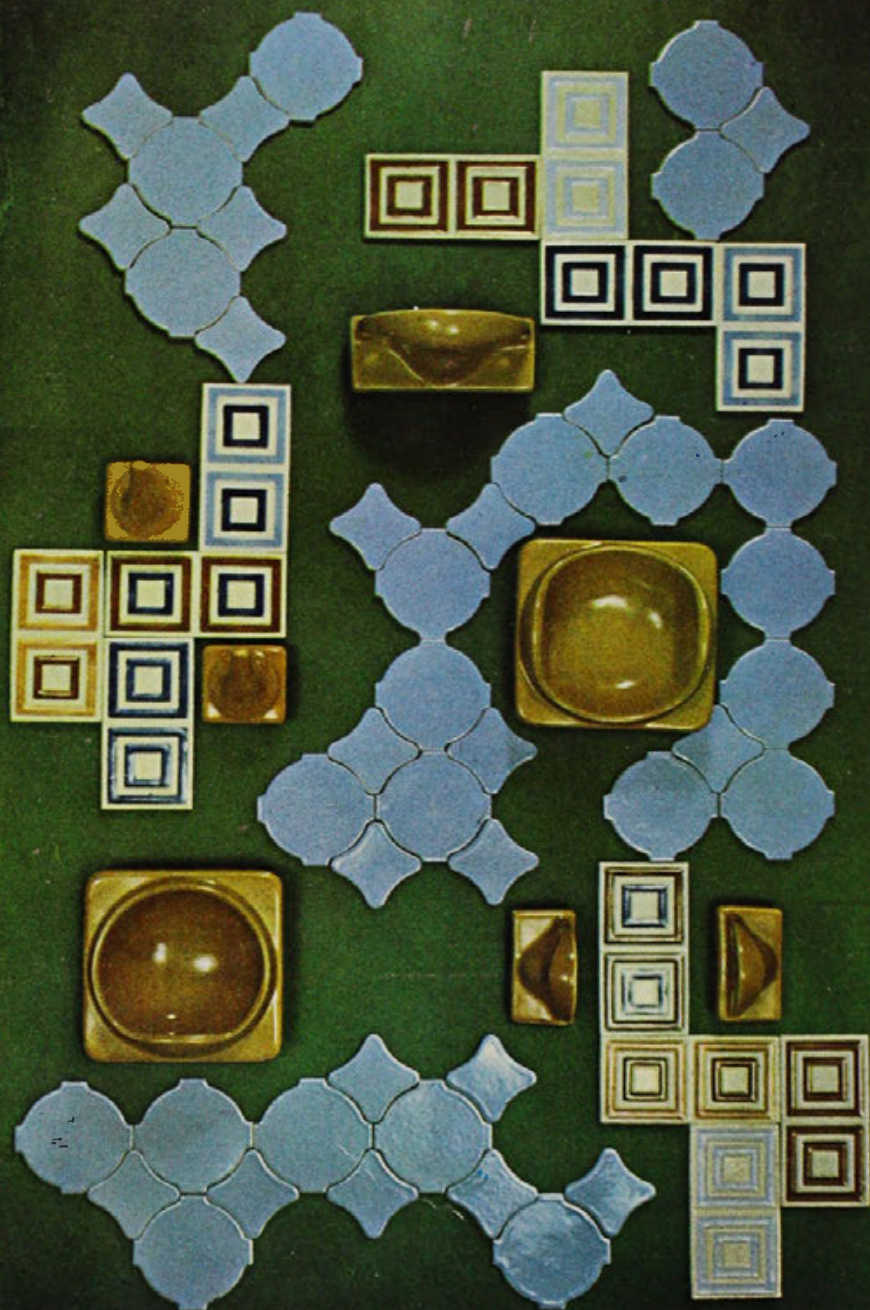

IRMI es GRES

LAS DALIAS 2723. FONOS: 213992 - 252436, Sgo.



solo el piso de GRES es indeseable

ORIGINAL DE UNIVERSIDAD DE CHILE

PRODUCTOS

MASISA

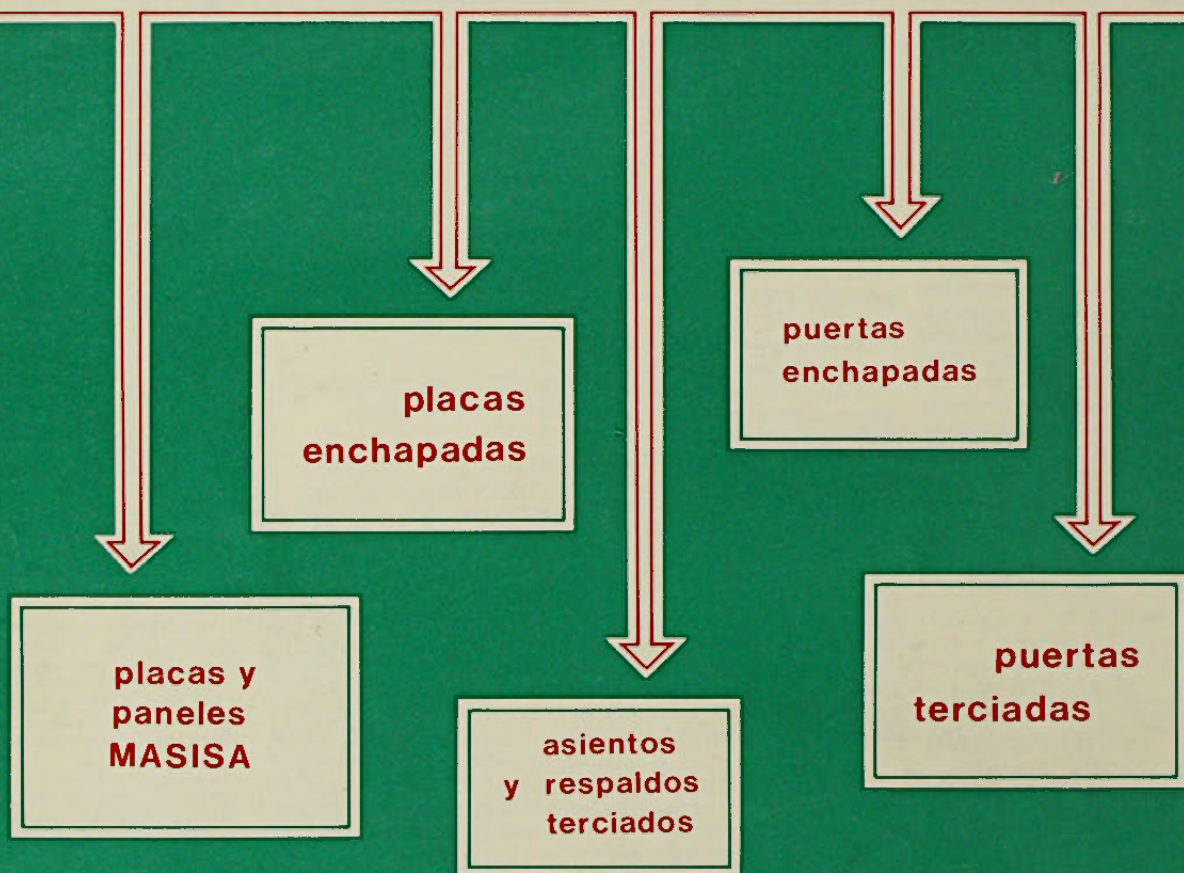

PRODUCTOS MASISA: LA NOBLEZA DE LA MADERA Y LA MAS ALTA TECNICA DE LA INDUSTRIA AL SERVICIO DE LA MUEBLERIA Y LA CONSTRUCCION

GERENCIA DE VENTAS:
Santiago – Exposición 1258 – Fono 98811 – Casilla 663

GERENCIA GENERAL:
Valdivia – Chumpullo – Fono 4451 – Casilla 40 – A

PLANTAS:
Valdivia
Chilemunte – Manuel Rodríguez 1045 – Fono 81128 – Casilla 1957 Concepción



CAÑERÍAS Y TUBOS DE ACERO

Para conducción de petróleo/norma: API - STD 5-L de 1/2 a 6"
Para usos generales/Norma: ASTM A-53 Schedule 40
grado A / grado B de 1/8 a 6". Negro y galvanizado.
Norma: ASTM - A 53 schedule 80. Grado A de 1/8 a 4"
Pedido especial. Negro y Galvanizado.
Norma: ISO R-65 de 1/2 a 4" negro y galvanizado.
Tubo rígido para conductores eléctricos (Rigid steel conduit.)
Norma: ASA C-80 - 1. / Galvanizado de 1/2 a 4"
Tubo para generadores de vapor (calderas)
Norma: Inditecnor 290 CH-60 ASTM A-178. Grado A de 1 1/2 a 3"
Tubos para lozas radiantes de 1/2 a 2"
Tubos livianos para conductores eléctricos de 5/8" (Barnizado y galvanizado)
Tubos de pared delgada, para usos industriales. (Tubo - Mueble) de 5/8 a 3"
Terminaciones: Roscado, hilo normas ASA y BS, ranurado victaulic, biselado.
Recubrimientos: Galvanizado, pintado, negro, barnizado.

compac 

CONSULTE PRECIOS EN:
AV. LAS AMERICAS 1022/F. 573444
CASILLA 2905 SANTIAGO.

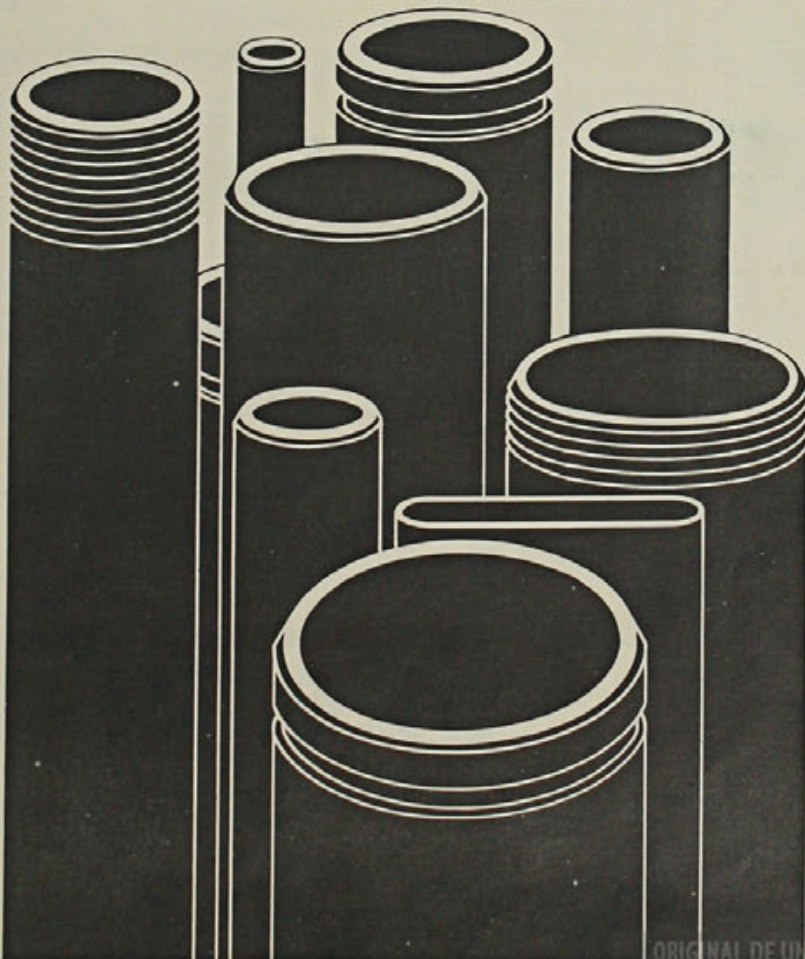

GRANDE

Calicanto, Casapropia integradas son
ahora una sola asociación grande.

Grande en ahorro.

Grande en inversión.

Unase a los grandes.



La asociación grande.

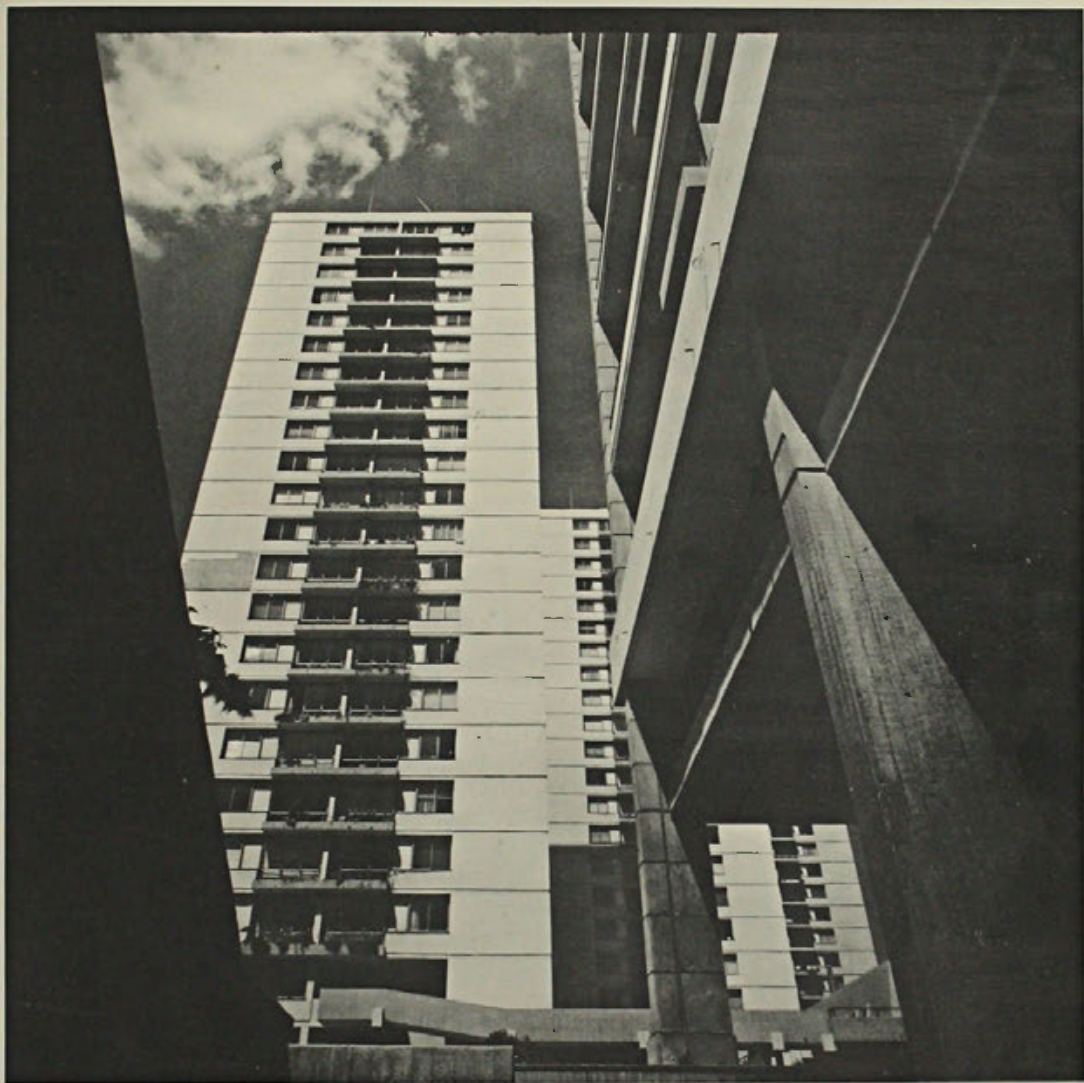

PUBLIART

ELEVE MAS AGUA A MENOR COSTO

Los equipos hidroneumáticos CIC aseguran mayor presión de agua a más altura y disminuyen el costo por metro cuadrado en la construcción de edificios. Por eso, usted que debe resolver problemas de elevación de agua ¡proyecte sus edificios con CIC! Equipos hidroneumáticos para la presión o el caudal que usted requiere. Consulte hoy mismo en la división "MOTORES Y BOMBAS" de CIC: .
Camino a Melipilla 9797 Casilla 111 D. Santiago.



A su construcción, déle un impulso CIC.

ORIGINAL DE UNIVERSIDAD DE CHILE

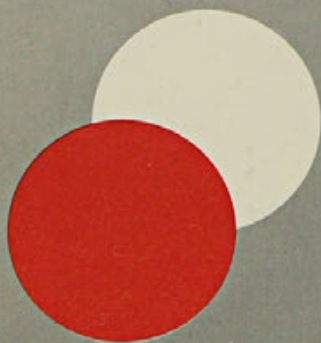

interma

Instalaciones y Proyectos de:

Calefacción

Montajes Industriales

Importaciones y Representación

Aire Acondicionado

Ventilación

Ingeniería Industrial y Térmica Ltda.

El Comendador 2340 Fonos: 742349 — 742557 — Casilla 13.622 — Santiago.-

ORIGINAL DE UNIVERSIDAD DE CHILE

PERFILES DE ACERO

Estructurales pesados y semipesados/norma: ASTM A - 500.

Tubos cuadrados 50 x 50 / 75 x 75 / 100 x 100 mm. / de 2 a 6 mm. de espesor.

Tubos rectangulares 100 x 50 / 150 x 50 mm. / de 2 a 6 mm. de espesor.

Tubos cilíndricos: hasta 168,3 mm. de diámetro y 6 mm. de espesor.

Perfiles estructurales livianos soldados.

Cuadrados: de 10 x 10 a 50 x 50 mm.

Rectangulares: de 20 x 10 a 50 x 30 mm.

Perfiles estructurales.

Costanera (C) de 100 x 50 x 15 mm. a 200 x 50 x 15 mm. de 2 a 3 mm. de espesor.

Canales (U) 50 x 25 a 200 x 50 mm. de 2 a 4 mm. de espesor.

Perfiles marco puerta/ perfiles ventana/perfiles ángulo.

compac 

CONSULTE PRECIOS EN:
AV. LAS AMERICAS 1022/F. 573444
CASILLA 2905 SANTIAGO.

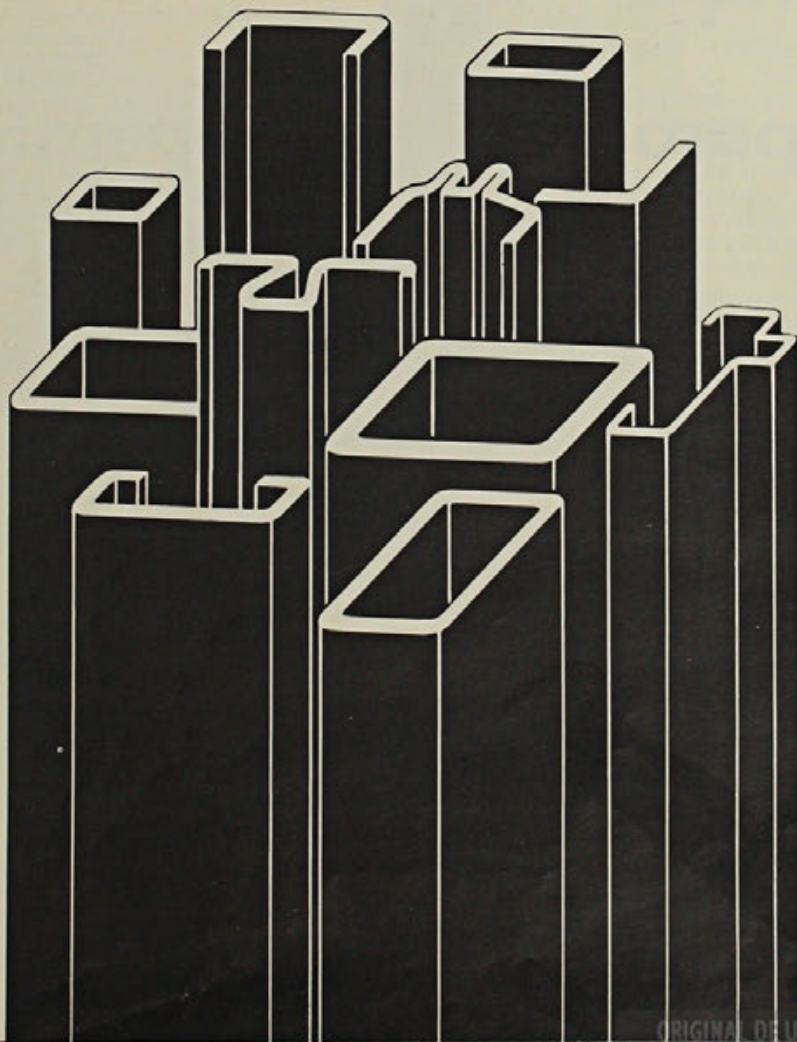



El
peso de  **Cooperativa**
Sodimac

Es un peso que tiene el respaldo de sus 50.000 socios
y de los miles de ahorrantes
que han depositado su confianza en ella.

Un peso de 6.000 artículos de construcción diferentes,
vendidos en todo Chile a través de 64 Locales.

Un peso que asciende a \$ 77.500.000,00 de capital pagado.

COOPERATIVA
SODIMAC

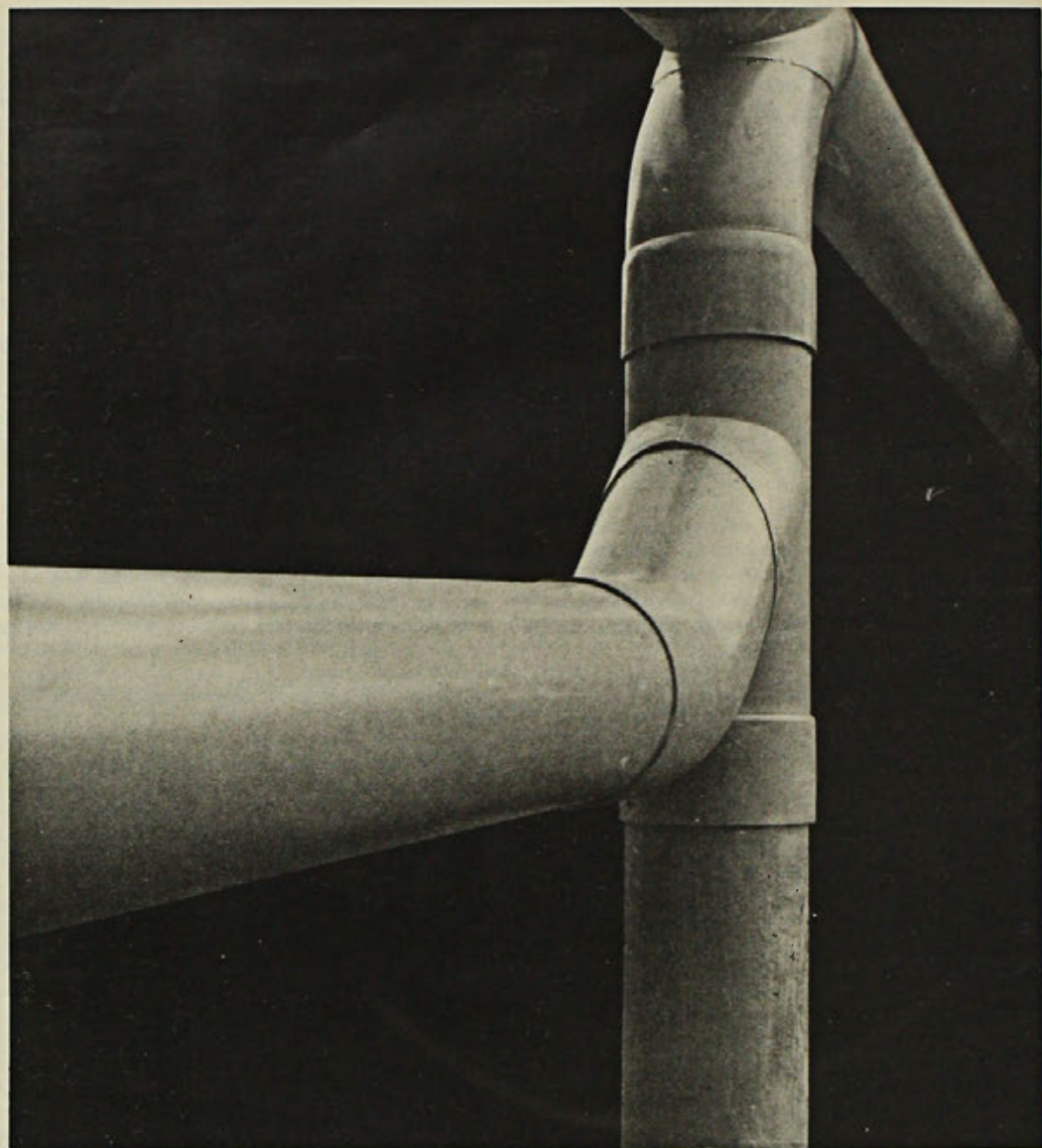

vinilit[®]

Vinilit's es una tubería reconocida internacionalmente por su alta calidad y aceptada como "la" mejor de Chile.

Vinilit's, es la tubería ideal para el sistema de

alcantarillado domiciliario tanto en casas como en edificios.

Fácil de instalar. Fácil de transportar. Óptima calidad.



Vinilit's: otro producto
de calidad Pizarreño.



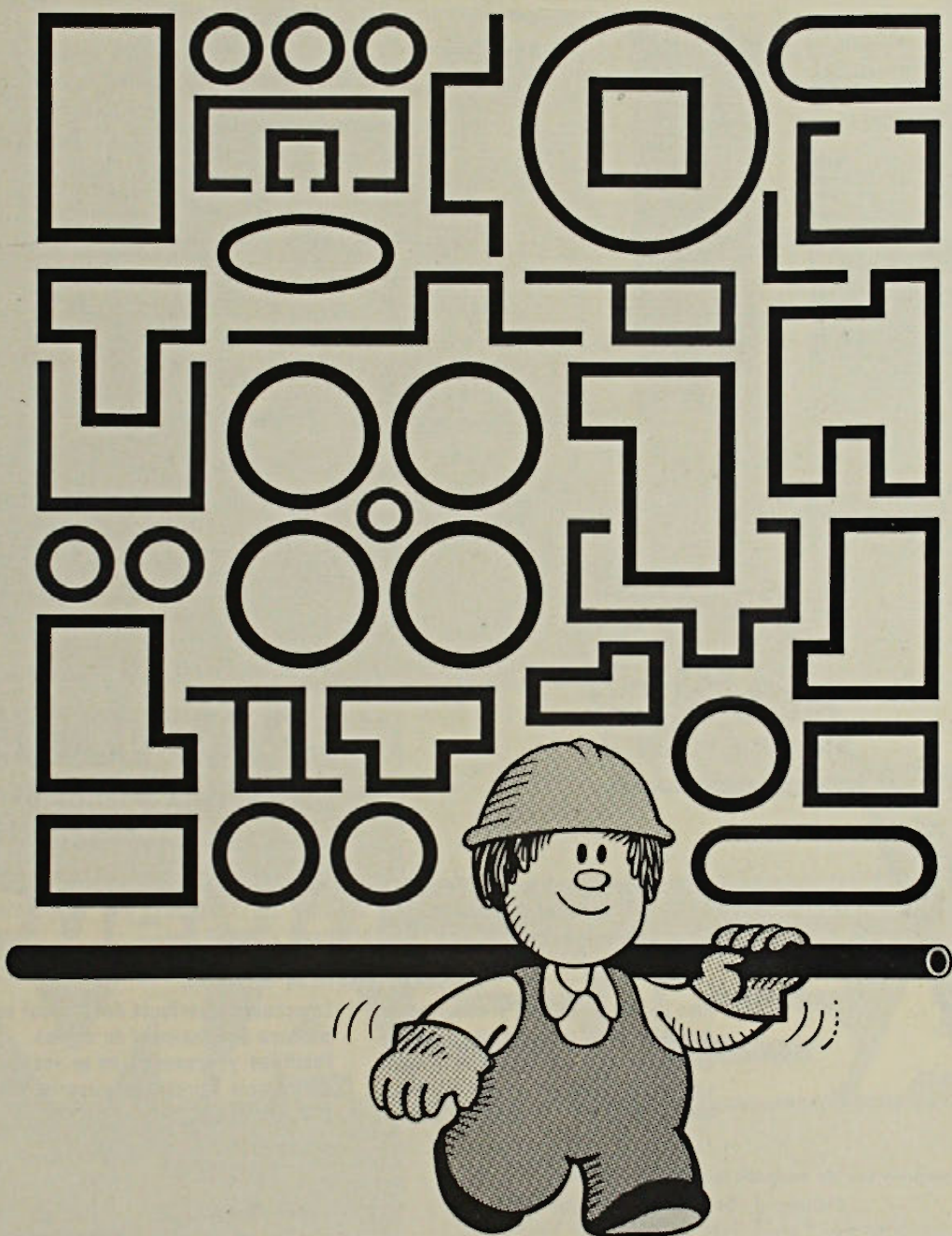

CINTAC

CAÑERIAS, TUBOS Y PERFILES DE ACERO

FABRICA: CAMINO A MELIPILLA 8920

FONO 575070 · CASILLA 14294 CORREO 21 · SANTIAGO

LOCAL DE VENTAS: EXPOSICION 1702 · FONO 92358

CASILLA 92 MAIPU. TELEX 3520001.

con la distinción y perfección que demandan los arquitectos...

Galmar

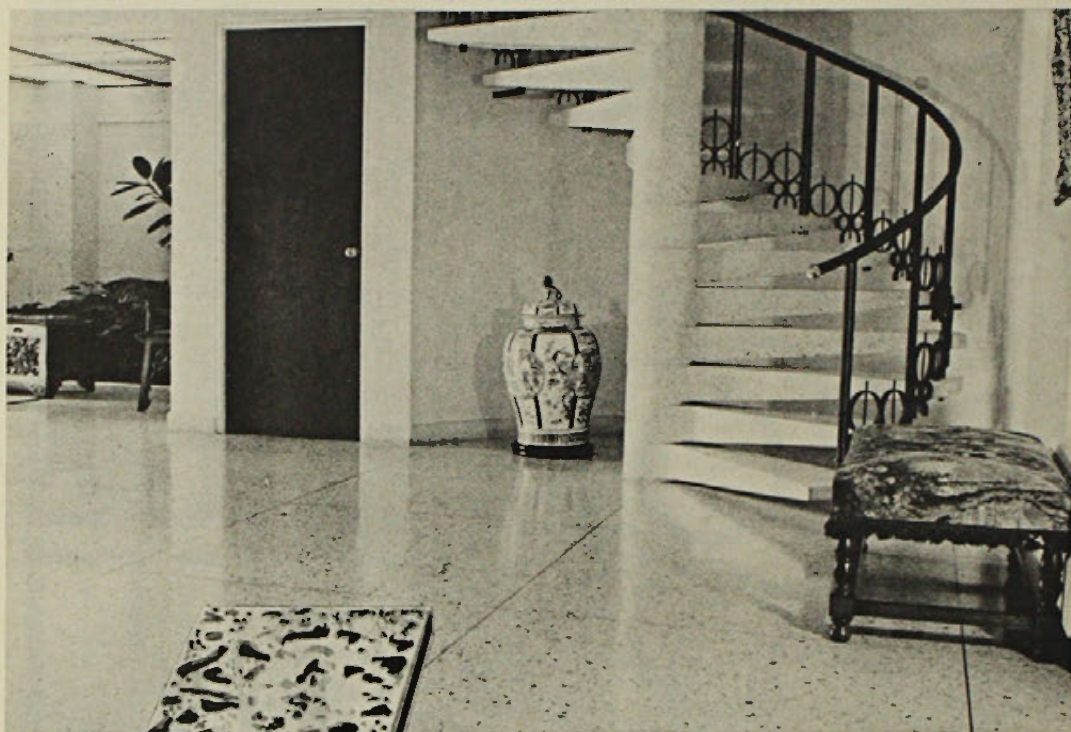

PAVIDUR

EL MARMOL MICROVIBRADO DE MULTIPLE BELLEZA

50 colores y diseños diferentes para múltiples y decorativas combinaciones. Cuatro tamaños o módulos para facilitar su creatividad y la realización de cualquier proyecto: 25x25; 30x30; 40x40 y 50x50 cms.

SUS CARACTERISTICAS TECNICAS:

Alto índice de flexión y compresión. Acabado definitivo con alta resistencia al desgaste y excelente presentación debido al uso de mármoles seleccionados en el norte del país.

La escuadría perfecta del Pavidur no produce ondulaciones en el piso. Facilidad y economía en su instalación. Resistencia a presiones superiores a 300 Kgs./cm².

Tabla Comparativa de acuerdo a análisis de IDIEM:

	Flexión	Desgaste	Compresión
Baldosa corriente	85 Kgs.	0,47 g/cm ²	130 Kg/cm ² .
PAVIDUR	198 Kgs.	0,11 g/cm ²	500 Kg/cm ² .

PAVIDUR construye un sólido y hermoso país

Otro producto de:
INDUSTRIAS DE
PAVIMENTOS PETREOS

INPPESA

S.A.

FABRICA Y SALON DE VENTAS: Departamental N° 400 Teléfono 581160

TAMBIEN ATENDEMOS SABADOS: 9 A 13 HORAS

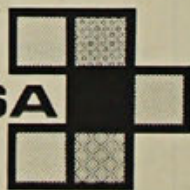

Las puertas MASISA se fabrican con los mejores materiales, técnicos y equipos. Se fabrican en dos tipos:
 LISAS: para pintar o gravillar — ENCHAPADAS: elaboradas con chapas de maderas finas. Se entregan en clase interior o clase exterior (impermeables).

ESTRUCTURA DE LA PUERTA

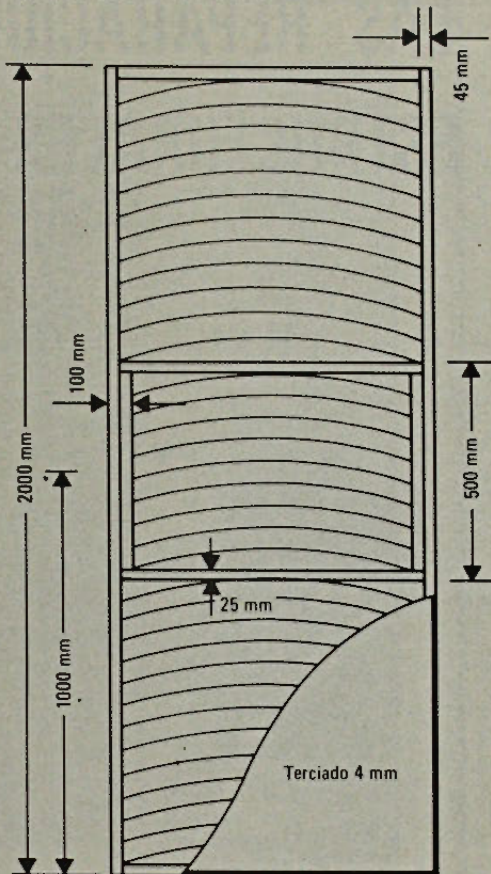

Puerta MASISA

Gerencia de Ventas:
 Santiago — Exposición 1258
 Fonos: 98811 — 95567 — Casilla 663

Gerencia General:
 Valdivia — Chumpullo — Fono 4451 — Casilla 40A
 Planta: Valdivia



DETALLE BASTIDOR

Contrachapado de tres capas y 4 mm de espesor.

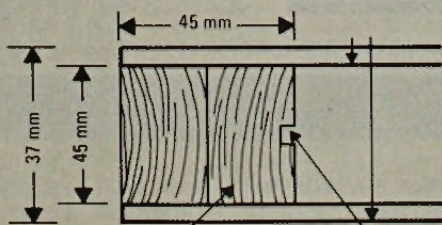

Bastidor de madera laminada de 2" x 2"

Canal de ventilación

LAS REPARACIONES

ESTRUCTURALES DE **HORMIGON** DE **COLMAT** Y LOS PRODUCTOS **COLMAT**

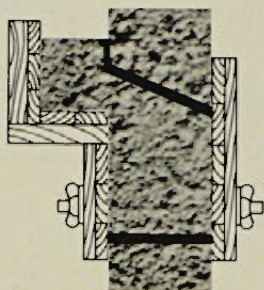

UNION DE HORMIGONES

En los trabajos de reemplazo de hormigón, el empleo de COLMA FIX ó COLMA DUR I permite una unión perfecta entre el hormigón fresco y endurecido.

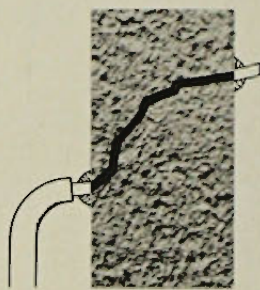

INYECCION DE GRIETAS

Los elementos agrietados recuperan su condición monolítica inyectando las grietas con COLMA inyección y sistema epoxi de muy baja viscosidad y excelente adherencia y resistencia.

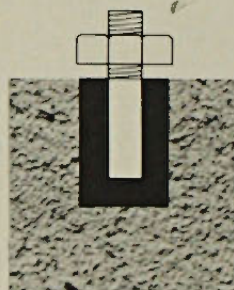

ANCLAJES

En la realización de anclajes de pernos o barras de refuerzo, la utilización de COLMA ADHESIVO para trabajos en seco y COLMA DUR I para trabajos en húmedo otorga la máxima seguridad, adherencia y resistencia.



SIKA S.A.

PRODUCTOS PARA CONSTRUCCIONES

MAC-IVER 142 - OF. 206 - FONO 397539 - CAS. 9909 - STGO. CHILE

SIKA S.A. POSEE LA MAS AMPLIA EXPERIENCIA EN EL CAMPO DE LAS REPARACIONES DE ESTRUCTURAS DE HORMIGON, COMPLEMENTADA CON INVESTIGACIONES DE LABORATORIO Y APLICACIONES EN OBRA EN TODO EL MUNDO.

ORIGINAL DE UNIVERSIDAD DE CHILE

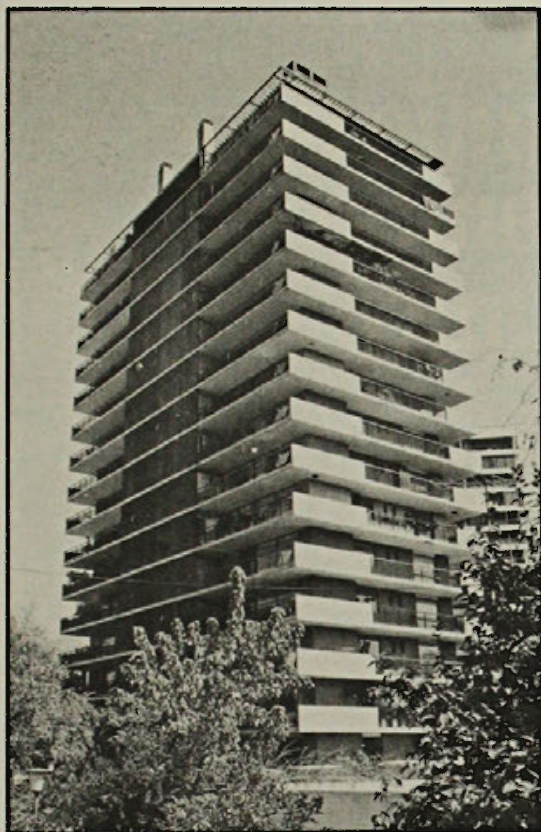

Volcanita

**Un material de calidad
para edificios de calidad**



volcanita
seguro contra incendio
PHILLIPS 40 · PISO 4 · FONO 396038 · SANTIAGO

En Chile el aluminio tiene un nombre: Alumco

Aluminio es símbolo de progreso. Sus múltiples y prácticas ventajas son cada vez más conocidas y apreciadas por los arquitectos, ingenieros y constructores de todo el mundo.

Cada día está en más y más cosas, cambiando y mejorando nuestro vivir.

En Chile, esto que significa y representa el aluminio tiene un nombre: Alumco.

Desde hace años que trabajamos para Ud.

Somos una empresa siempre a la avanzada, en constante creación, que fabrica los mejores productos de aluminio para la construcción.

ALUMINIO
ALUMINIO
ALUMCO



alumco mr

SIEMPRE A LA
AVANZADA
CREANDO MEJORES
CONDICIONES DE VIDA

ALUMINIO PARA LA CONSTRUCCION S.A.
Avda. Vicuña Mackenna 2585 - Teléfonos 55541-42-43 - Santiago

EL MINISTERIO DE LA ECONOMÍA Y FINANZAS LLAMA A PERSONAS FÍSICAS A DAR PALABRA PARA LA CONSTRUCCIÓN DE 14.000 VIVIENDAS EN EL PUEBLO, COMENZANDO EN 1974

El Ministerio de la Economía y Finanzas, a través de la Corporación de Fomento de la Producción (CORFO), llama a personas físicas a dar palabra para la construcción de 14.000 viviendas en el pueblo, comenzando en 1974.

Este programa tiene como objetivo principal mejorar las condiciones de vida de la población rural, mediante la construcción de viviendas adecuadas y económicas.

Las personas interesadas deben cumplir con los requisitos establecidos en el Reglamento de la Ley N° 17.712, de 1971.

Para más detalles, consulte el Reglamento de la Ley N° 17.712, de 1971.

LA OLA DE LIBERTAD EN EL SECTOR DE VIVIENDAS LLAMA A CONSTRUCCIÓN DE VIVIENDAS

El programa de vivienda pública, iniciado en 1971, tiene como objetivo principal mejorar las condiciones de vida de la población rural, mediante la construcción de viviendas adecuadas y económicas.

Las personas interesadas deben cumplir con los requisitos establecidos en el Reglamento de la Ley N° 17.712, de 1971.

Para más detalles, consulte el Reglamento de la Ley N° 17.712, de 1971.

AMBIENTE INFORMA

PROPUESTA PÚBLICA

El programa de vivienda pública, iniciado en 1971, tiene como objetivo principal mejorar las condiciones de vida de la población rural, mediante la construcción de viviendas adecuadas y económicas.

Las personas interesadas deben cumplir con los requisitos establecidos en el Reglamento de la Ley N° 17.712, de 1971.

Para más detalles, consulte el Reglamento de la Ley N° 17.712, de 1971.

LA OLA DE LIBERTAD EN EL SECTOR DE VIVIENDAS LLAMA A CONSTRUCCIÓN DE VIVIENDAS

El programa de vivienda pública, iniciado en 1971, tiene como objetivo principal mejorar las condiciones de vida de la población rural, mediante la construcción de viviendas adecuadas y económicas.

Las personas interesadas deben cumplir con los requisitos establecidos en el Reglamento de la Ley N° 17.712, de 1971.

Para más detalles, consulte el Reglamento de la Ley N° 17.712, de 1971.

PROPUESTA PÚBLICA CREDITO A.I.D.

El programa de vivienda pública, iniciado en 1971, tiene como objetivo principal mejorar las condiciones de vida de la población rural, mediante la construcción de viviendas adecuadas y económicas.

Las personas interesadas deben cumplir con los requisitos establecidos en el Reglamento de la Ley N° 17.712, de 1971.

Para más detalles, consulte el Reglamento de la Ley N° 17.712, de 1971.

CREDITO PORTALIS

LLAMA A PROPUESTA PÚBLICA

El programa de vivienda pública, iniciado en 1971, tiene como objetivo principal mejorar las condiciones de vida de la población rural, mediante la construcción de viviendas adecuadas y económicas.

Las personas interesadas deben cumplir con los requisitos establecidos en el Reglamento de la Ley N° 17.712, de 1971.

Para más detalles, consulte el Reglamento de la Ley N° 17.712, de 1971.

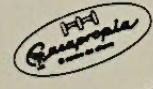

PROGRAMA PRESTAMOS A.L.A. - COOPERATIVAS DE VIVIENDAS

El programa de vivienda pública, iniciado en 1971, tiene como objetivo principal mejorar las condiciones de vida de la población rural, mediante la construcción de viviendas adecuadas y económicas.

Las personas interesadas deben cumplir con los requisitos establecidos en el Reglamento de la Ley N° 17.712, de 1971.

Para más detalles, consulte el Reglamento de la Ley N° 17.712, de 1971.

VIVIENDAS PARA 80.000 PERSONAS cuando Chile construye...

COOPERATIVA SODIMAC
CAPITAL: \$ 100.000.000,00

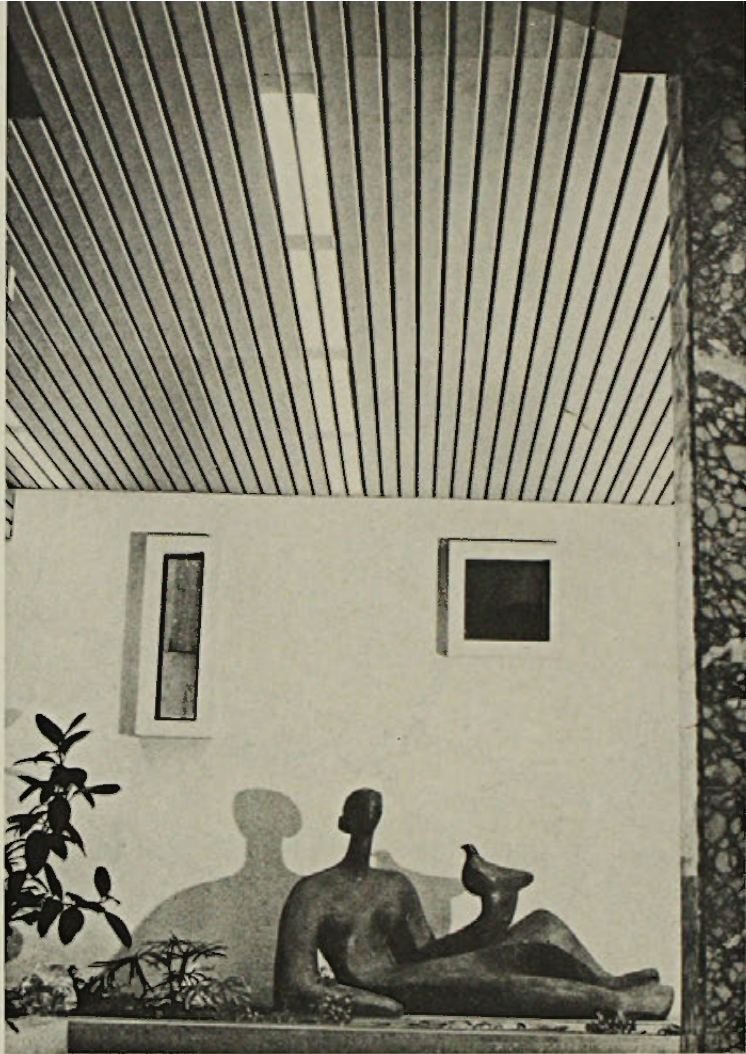

CIELOS ACUSTICOS METALICOS

Luxalon

BANCO DO BRASIL

ARQUITECTOS: Oscar Bórquez de la Cerda
Mario Paredes Gaete

fabricado por

INDUSTRIAS METALICAS CHILE

BAJO LICENCIA HUNTER DOUGLAS HOLANDA



Otis

presenta su



model
SYSTEM

Los ingenieros OTIS han desarrollado toda su línea de ascensores: seguros, eficientes, suaves, luminosos. . . para su conveniencia:

- Plantas y especificaciones prediseñadas
- embarques rápidos
- facilidad de montaje
- precios ventajosos

todo concebido, de A hasta Z con la tradicional confiabilidad OTIS.

Tenemos el MODEL. Eficiencia de seis pasajeros, y toda la gama posible llegando hasta los Grandes de veinticuatro en comando VIP 260* para edificios monumentales. CONSULTENOS.

*Programación de intervalos variables.

Más detalles

Raab Rochette SAIC.

NUEVA solución para



METALIT: ES UNA CANOA AUTOSOPORTANTE FABRICADA POR PROCESO DE CONFORMADO CONTINUO QUE OFRECE GRANDES VENTAJAS COMO:

LARGOS HASTA 12 M.
APILABLE
NO NECESITA EMBALAJE
GALVANIZADO DESPUES DEL PROCESADO
AUTOSOPORTANTE

NO NECESITA PENDIENTE
FACIL DE INSTALAR
LIVIANA
100% RECUPERABLE
GARANTIA ESTANQUEDAD TOTAL
ECONOMICA

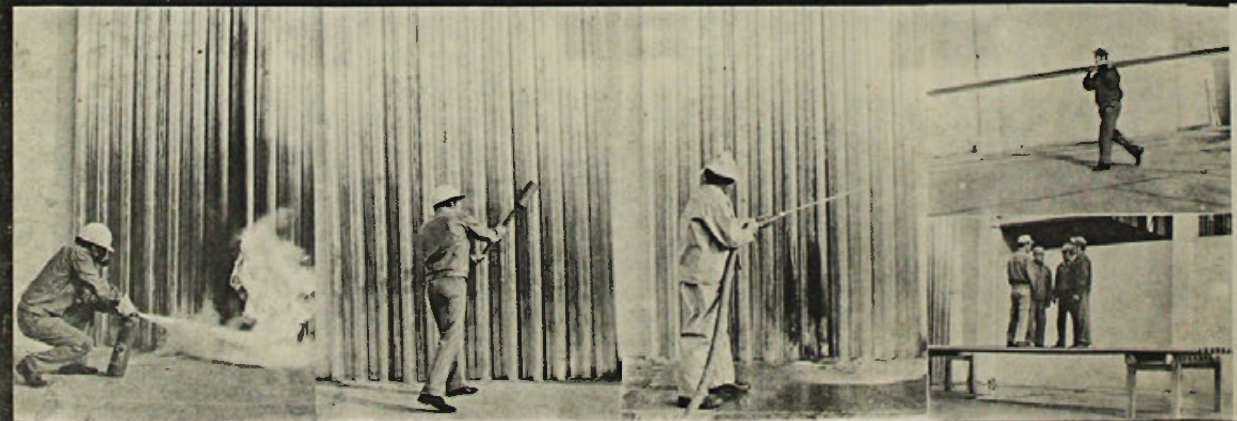

Incombustible

Resistente al Impacto

Impermeable

ORIGINAL DE UNIVERSIDAD Indeformable

techos y muros



METALIT

viviendas
escuelas
exposiciones
industrias
servicentros
paraderos
refugios y en
remodelaciones
de fachadas



METALIT

se fabrica en:
aluminio
fe galvanizado
fe negro
pintado al
horno en diez
modernos colores



apilables

OTRO PRODUCTO



MORENO VIAL

FABRICADO POR:

compac
SA

LOURDES / CARRASCAL - FONDO: 734898

teknos

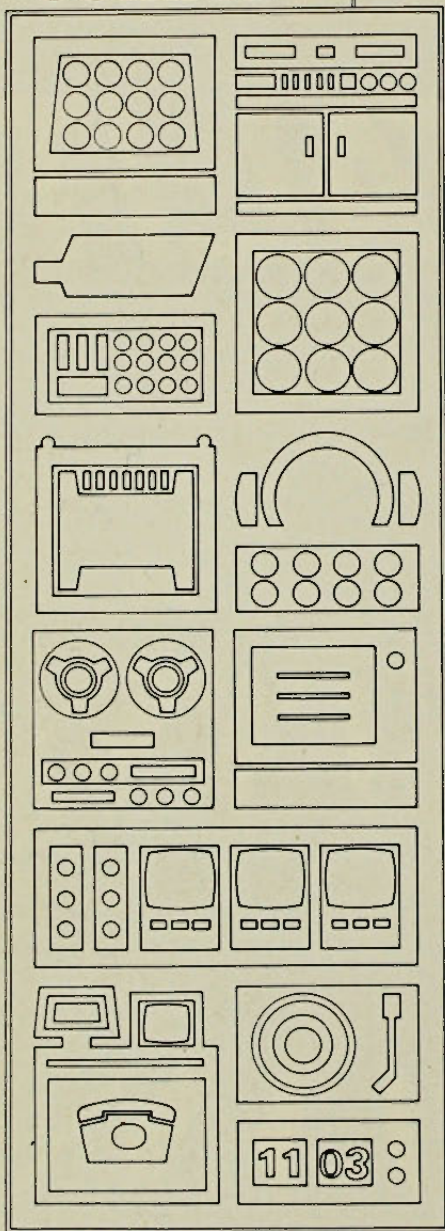

triturador de desperdicios TWEENY

INSTALACION —

La unidad puede ser acoplada a lavaplatos de Acero Inoxidable, enlozados, pizarra y fierro fundido que tengan un desague tipo "utility" (3 1/2" diámetro). Los lavaplatos de acero inoxidable con orificios de salida de menor diámetro pueden ser adaptados a la unidad, mediante una simple operación de ajuste.

MOTOR —

Capacidad
Fuerza Requerida
Protección

1/3 HP, intermitente
3,5 Amperes a 220 Volts AC
Interruptor Térmico de Seguridad

Lubricación

Rodamientos sellados - Permanente.

Desague de Lavaplatos 3 1/2" (utility).

Descarga mediante salida de goma (o neopreno) de 1 1/2" (con abrazadera) para conectar al sello de agua de sifón trampa. 1 1/4"

PESO —

Peso Neto 17 Kilos
Peso Bruto 19 Kilos

GARANTIA —

Dos (2) años a contar de su instalación. Cualquier parte, pieza o unidad defectuosa no imputable a mal uso o abuso.

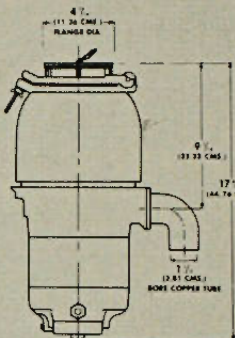

Su distribuidor es:

INDUSTRIA TRITURADORES DE DESPERDICIOS
PLANTA ARICA: Hacienda La Banda, Lluta Bajo
GERENCIA GENERAL: Casilla 701, Arica
CABLES: TWEENY ARICA

Tweeny (R), Disposomatic (R), Sanimatic (R), se fabrican en Chile con licencia de The Haigh Engineering Co. Ltd., Inglaterra.

al toque de un botón
elimina sus desperdicios
vía cloacal

TEKNOS HA SIDO CREADA PARA DAR SOLUCIONES QUE OFRECE LA INGENIERIA ELECTRICA Y ELECTRONICA A LOS MAS VARIADOS PROBLEMAS QUE SE PRESENTAN EN EL DESARROLLO DE UNA SOCIEDAD MODERNA

- ASESORIA
- PROYECTOS
- INSTALACIONES
- IMPORTACIONES
- SERVICIO TECNICO

teknos

SOCIEDAD DE INGENIERIA ELECTRONICA LTDA
AV VICUÑA MACKENNA 1705
FONOS 568390 569107 STGO
TELEX ELECTRA S G O N° 360

ORIGINAL DE UNIVERSIDAD DE CHILE



STRUCTURAPID^o

IQUIQUE: CONJUNTO CAVANCHA

3 BLOQUES 4 PISOS
48 DEPARTAMENTOS
3.760 m² EDIFICADOS
CONVENIO CORVI SERPLAC

ARQUITECTOS JUAN CARDENAS S.
JOSE COVACEVICH A.
RAUL FARRU A.

INGENIERO JORGE SKORIN

EMPRESA CONSTRUCTORA

DAVID CAMPUSANO B.

Sucre 500 Fono 24511 Antofagasta

◦ SISTEMA ESTRUCTURAL TOTALMENTE PREFABRICADO EN HORMIGON ARMADO Y PRETENSADO, COMPUESTO DE FUNDACIONES AISLADAS, MARCOS RIGIDOS (PILARES - VIGAS) Y LOSAS, PARA EDIFICIOS DE ALTURA MEDIA, APROBADO POR EL SUBDEPARTAMENTO DE VIVIENDAS INDUSTRIALIZADAS - CORPORACION DE LA VIVIENDA.

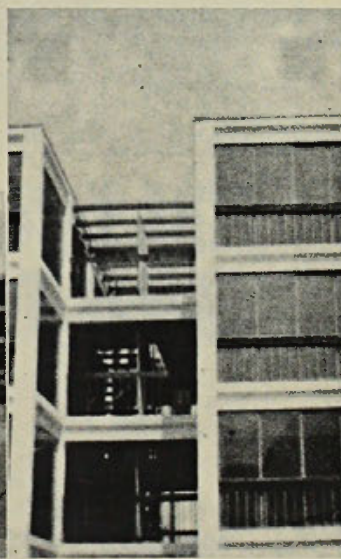
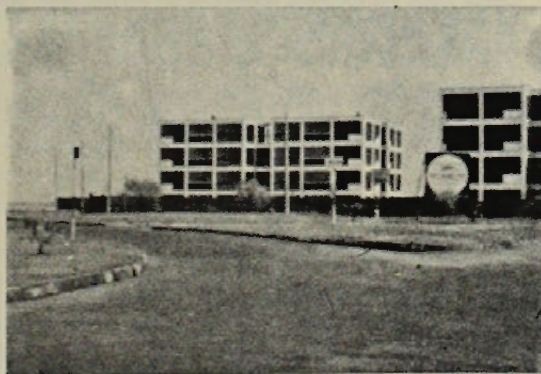

ASESORA PROYECTOS. PROVEE ELEMENTOS. CONSTRUYE LA ESTRUCTURA

DEPETRIS

PLANEAMIENTO, PROYECTOS Y
CONSTRUCCIONES INDUSTRIALES.
PREFABRICADOS DE HORMIGON.

OFICINAS: Avda. España 650. Fono 97028. PLANTA: Avda. Pajaritos 6920. Santiago

ORIGINAL DE UNIVERSIDAD DE CHILE

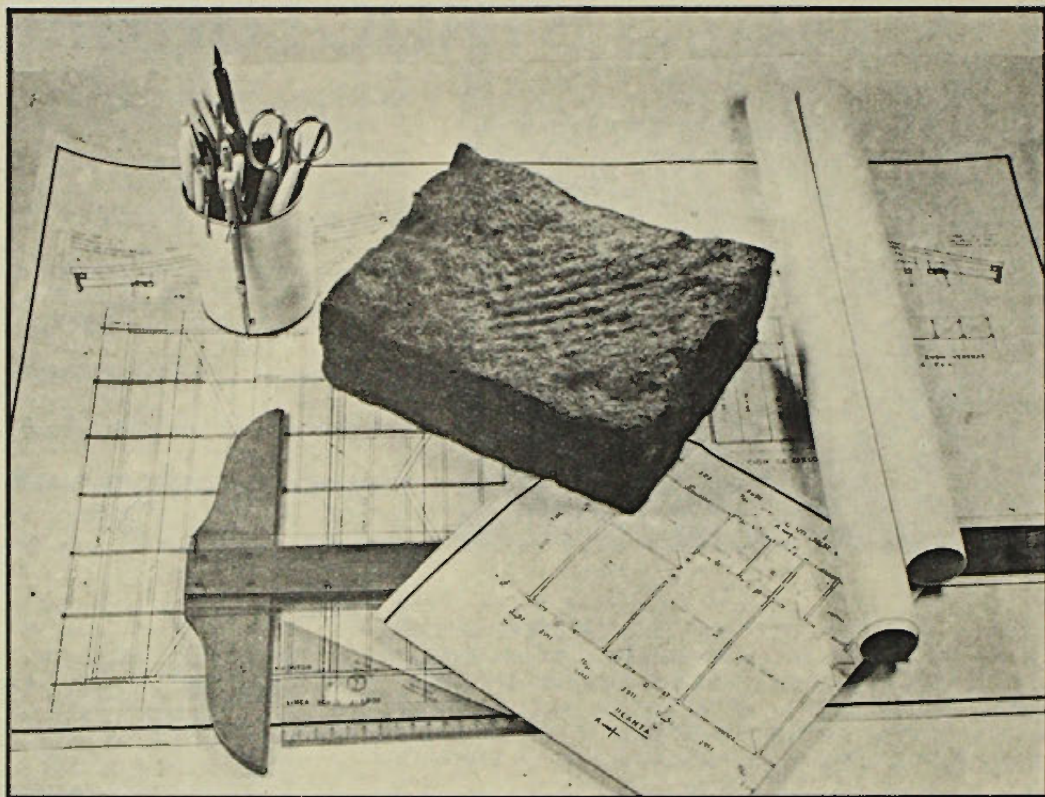

EN LA CONSTRUCCION TODO DEBE SER OPTIMO

Y en aislación, la medida efectiva aceptada como standard internacional es:

5 cms. de espesor

Poner menos, es botar el dinero. En Chile, Aislan es el aislante más económico y efectivo en 5 cms. de espesor, y con óptimas cualidades de seguridad para Ud:

- Incombustible • No comburente • Ininflamable • Indicado para climas secos y húmedos
- Químicamente indiferente a lacas, solventes, ácidos e insecticidas. No conductor de electricidad • Inatacable por insectos y roedores • Adaptable a cualquier forma.

AISLAN



COMPANIA INDUSTRIAL EL VOLCAN S.A.
PHILLIPS 50 - 4º PISO - FON0 396038 - STGO.

UN NUEVO CONCEPTO DE DISTRIBUCION DE HORNOS DE COCINA

COCINA CENTRAL 1.50 x 70
COCINA CENTRAL 1.60 x 75
COCINA MURAL 70 x 65
HORNO MURAL 70 x 62 x 2.25



**INDUSTRIAS
ARREDONDO**

¡Asombroso material aislante

URETHAN!

Aislante térmico y acústico de fácil aplicación.

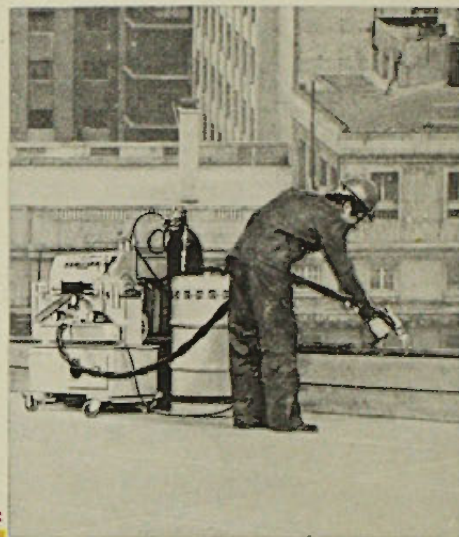
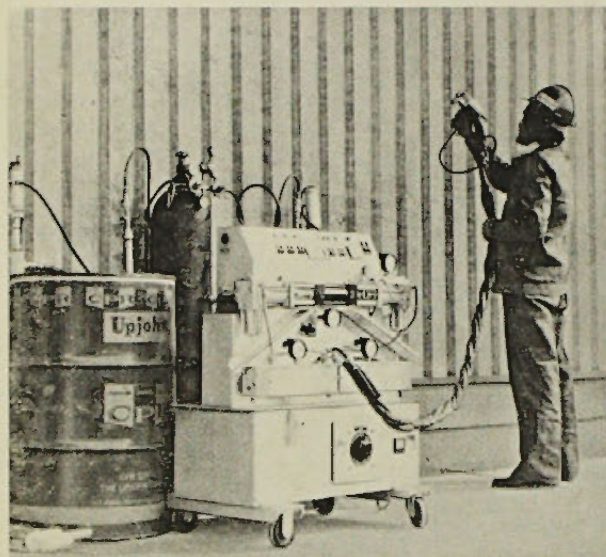

CARACTERISTICAS:

RESISTENTE

Al reducir, en expansión y contracción las estructuras soportantes, aumenta la resistencia de las construcciones, eliminando las posibles fallas estructurales.

LIVIANO

Una pulgada de espesor (2.5 cm.) agrega al sistema estructural un peso de sólo 1,1 Kg. por m².

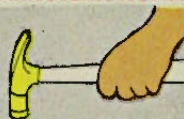

SELLANTE

Es un efectivo sellante para toda superficie. Protege y reduce el impacto y movimiento térmico en techumbres; pues la aislación queda por el lado de la intemperie. URETHAN puede ser estucado y pintado sin deteriorarse.



ECONOMICO

La aplicación es económica. Una capa de sólo una pulgada puede reducir o aumentar (según la estación) la temperatura interior entre 6 y 10° C; con un importante ahorro de combustible en los sistemas de calefacción o aire acondicionado.



MONOLITICO (Sin Juntas)

De gran adhesión. Adaptable a cualquier superficie, lisas, curvas o irregulares. Con 5 millones de células; cerradas y entrelazadas, llenas de fluorocarbono, por cada pulgada cuadrada.

Aislación superior de Urethan

Comparado con otros materiales aislantes y de construcción

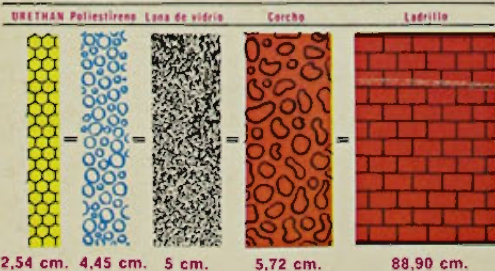

USOS: URETHAN puede usarse en:

Terrazas • Techos • Paredes • Paneles de Casas prefabricadas • Cámaras frigoríficas • Calderas • Estanques • Refrigeradores industriales y domésticos • Ductos de ventilación para Calefacción y Aire Acondicionado • Aislación Acústica en Teatros, Cines, Salas de grabación en Radios y T.V. • Auditorios. • Aislación de carrocerías para Buses, • Camiones, Automóviles, • Carros de Ferrocarril, • Casas Rodantes, • Embarcaciones (para flotabilidad).

CONSULTE A NUESTRO DEPARTAMENTO COMERCIAL



Hidrocivil SA

OBRAS TERMICAS E HIDRAULICAS CIVILES

PLANTA INDUSTRIAL Y OFICINAS:
AV. MARATHON 3123 - TEL. 460139 - SANTIAGO, CHILE

Próximamente Depto. Comercial: Juana de Arco 2080 - Stgo.