HOSPITAL DE QUIRIHUE

SOCIEDAD CONSTRUCTORA ESTABLECIMIENTOS HOSPITALARIOS

Hospital rural típico que absorve la atención general, seleccionando y clasificando las derivaciones.

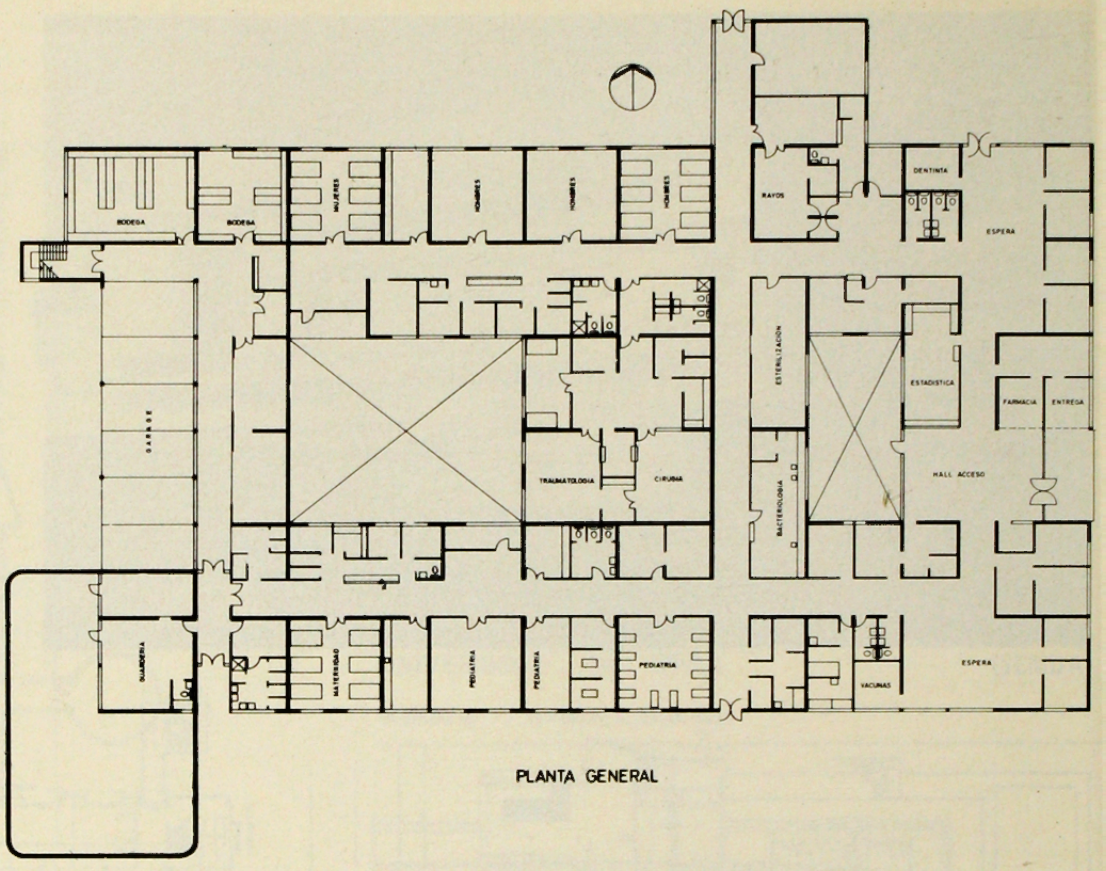

PLANTA GENERAL

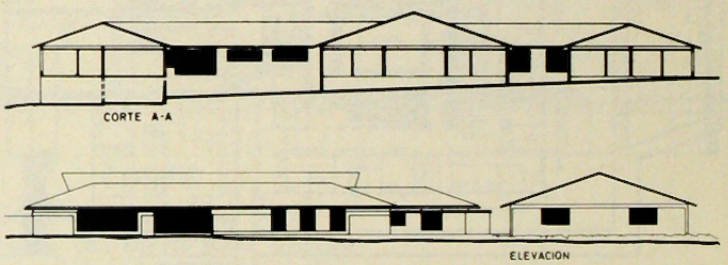

CONSULTORIO DE MAIPU

SOCIEDAD CONSTRUCTORA ESTABLECIMIENTOS HOSPITALARIOS

Construido con un sistema de montaje fácil, recuperable y extensible de paneles metálicos (steel-panel). Edificio formado por pabellones con sistema de circulación y espera centrales.

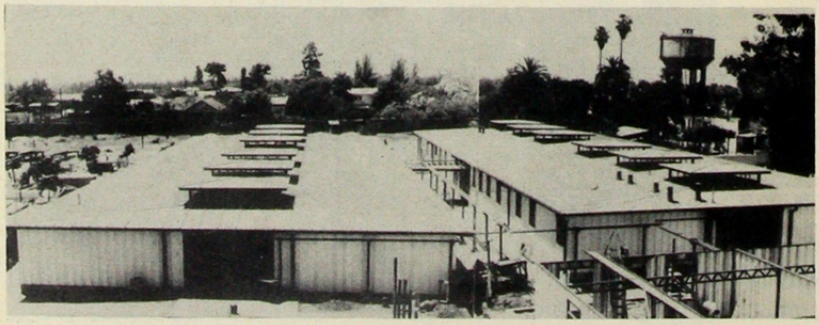

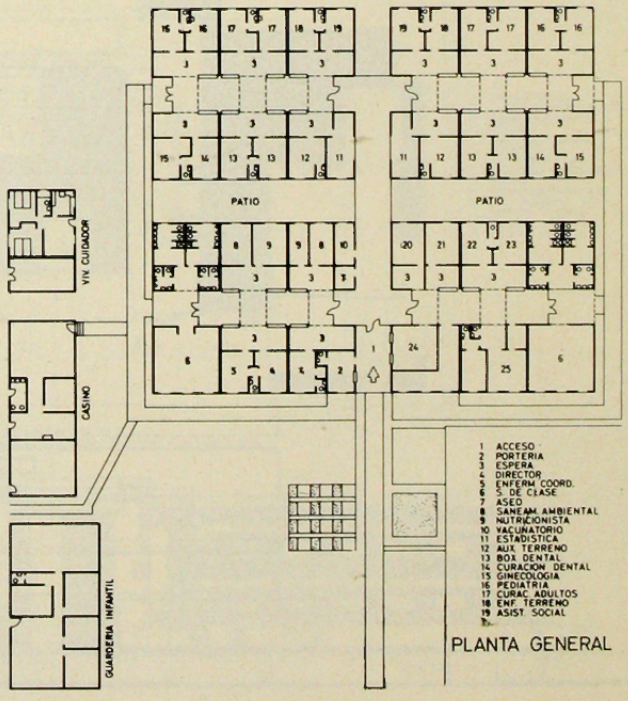

PLANTA GENERAL

ORIGINAL DE UNIVERSIDAD DE CHILE