

EDIFICIO SUCURSAL DEL BANCO DE CHILE

Arquitectos : MAXIMO BOMBARDIERE U.
EDUARDO REYES S. DE O.
Ingenieros : JULIO CESTA P.
SERGIO RICA L.
Empr. Constructora : DIETER MAYER Y CIA. LTDA.

En el área destinada a Oficinas Bancarias, junto al acceso del recinto de Zona Franca, el Banco de Chile construyó una Oficina Sucursal con una dotación de 10 funcionarios para atender todas las actividades propias y relacionadas con el comercio que genera Parenazón.

Este edificio de 250 m² se desarrolla en dos plantas. El primer piso de 177 m² acoge las funciones de atención de público y el segundo de 73 m² sirve al trabajo interno.

Su estructura metálica permite una planta libre en la que sólo se define como sector duro el destinado a baños y bóveda. En el segundo piso se ha ubicado el recinto de central térmica sobre los anteriores.

La solución, de gran simplicidad de diseño se orienta a la versatilidad que requiere la función bancaria, en permanente cambio y adaptación de las necesidades del medio y se ha tenido especialmente en cuenta las características constructivas de su entorno, en el que se levantan edificios prefabricados, de estructuras metálicas y revestimientos modulares, acordes con las condicionantes físico-funcionales del recinto.

La solución volumétrica nos muestra un primer piso totalmente transparente, con ventanales de aluminio anodizado de color y cristales templados. El segundo piso, por contraste, es cerrado y su tratamiento exterior es de láminas de acero esmaltado al fuego. La calefacción está dada a base de aire caliente incorporado en forma de cortina perimetral en las superficies vidriadas, superando de esta forma el problema que plantea la baja temperatura en relación con la necesidad de lograr la transparencia del área de atención de público.

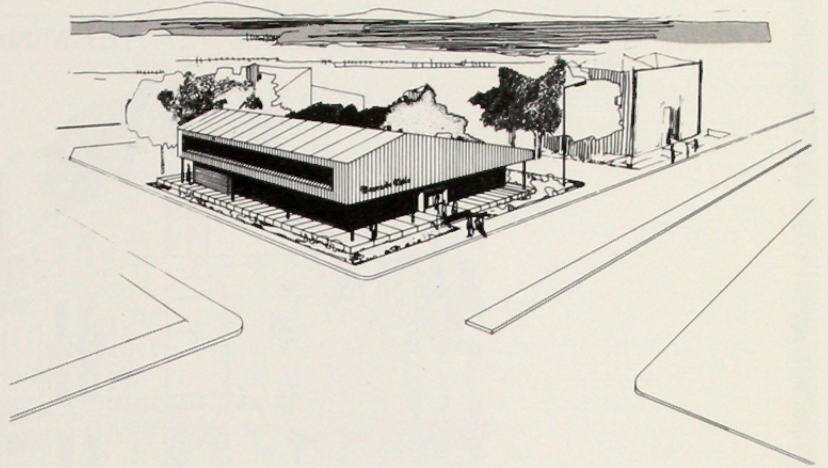

Departamento de Arquitectura
Banco de Chile.

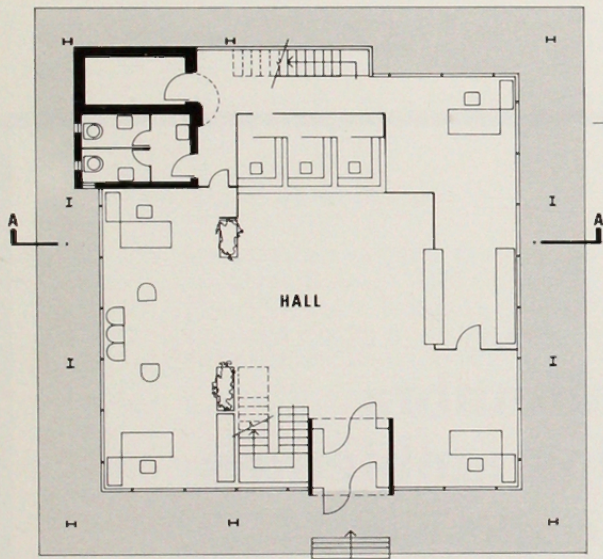

PRIMER PISO

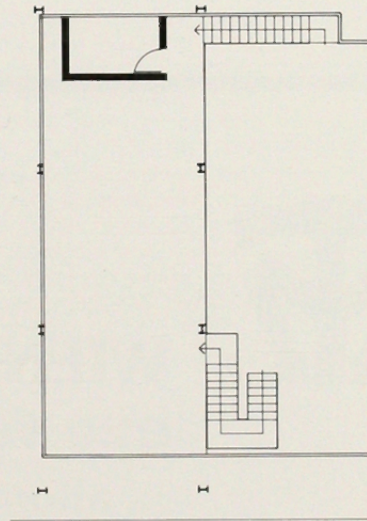

ALTILO 0 1 2 3 MT

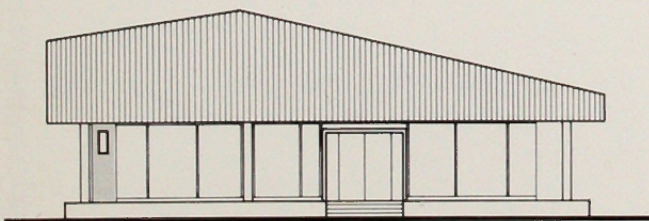

ELEVACION ACCESO

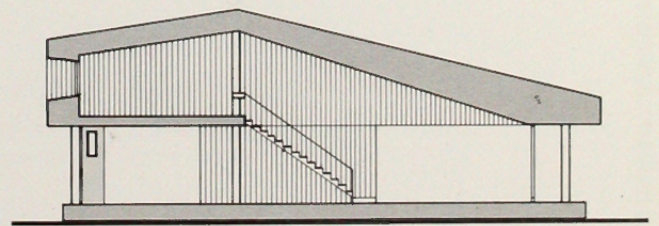

CORTE A-A